

PLANIMETRIA GENERALE DI INTERVENTO

IL BORGO BIOLOGICO, RECUPERI INTEGRATI CAIRANO, IPRINA (AV)

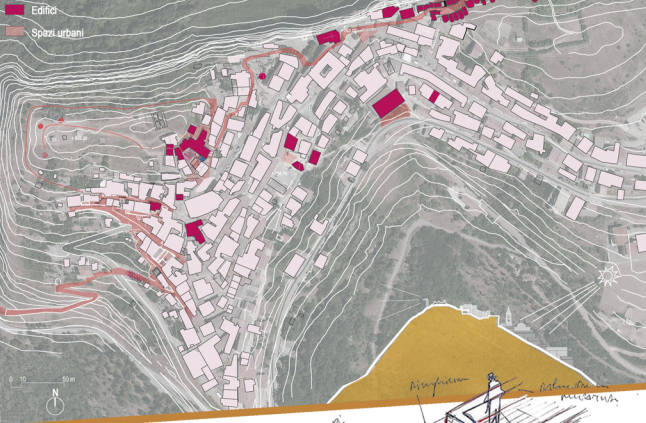

Il "Borgo Biologico" è un progetto di riqualificazione e recupero di una sequenza di alloggi e spazi integrati, di estensione circa 4.000 mq, nel centro storico di Cairano (AV), in Alta Irpinia. In seguito al sisma del 1980, il paese è stato parzialmente abbandonato e attualmente vi risiedono circa 300 abitanti.

L'ambito urbano non è stato ricostruito nella sua totalità: il volume post ricostruzione è significativamente inferiore rispetto a quello originario, alcuni ambienti sono stati lasciati come terrazzi collegati all'area ristoro; si può pranzare all'aperto a 800 metri di altitudine e immerersi in un paesaggio incontaminato. Le opere sono state ultimate a fine 2018 ed attualmente è stata avviata la fase di gestione degli immobili con la finalità di attrarre artisti e ri-abitanti seppure a tempo parziale.

PARTICOLARE COSTRUTTIVO DELL'ADEGUAMENTO ANTISISMICO DEI SOLAI

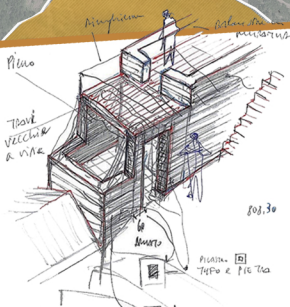
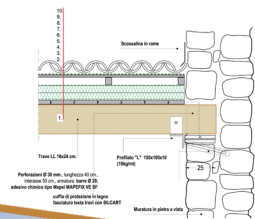

L'obiettivo primario dell'intervento è stato quello di ristabilire un dialogo tra architettura e paesaggio, recuperando antichi luoghi, ritenuti una preziosa risorsa a servizio della comunità. Usando la gomma più che la matita. Il progetto ha puntato alla rifunzionalizzazione di fabbricati e spazi urbani, ricercando un nuovo equilibrio tra residenti, territorio e potenziali nuovi abitanti.

- 1. Vignale
- 2. Gioia
- 3. Concazione
- 4. San Leone
- 5. Coelle
- 6. Borgo Casale
- 7. Sora Russo
- 8. Organo a vento
- 9. San Martino
- 10. Pella di Misone
- 11. Cirole
- 12. Farnia
- 13. Anole
- 14. Nusole
- 15. Calarano
- 16. Nappole



ANTE OPERAM

- 1. Solai con travi lignee a cielo aperto a seguito del crollo del travertino
- 2. La vegetazione riuocata spontaneamente all'interno dei solai
- 3. POST OPERAM
- 3A,3. Ripristino pavimentazioni del Borgo
- 9. Torre ricostituita con pietrame di recupero italiano con calcarenelle
- 7. Casa Orsogna, uno degli alloggi recuperati all'interno del Borgo
- 8. Il terrazzo rispetto allo stato (foto Verderosa studio)
- 9. Il recupero del tracciato storico che garantisce l'abitabilità

PI premio internazionale
VD scuola di architettura

Sezione Sisma Recupero

ALBERGO DIFFUSO - RESIDENZE PER ARTISTI
Borgo Biologico di Cairano (AV), Alta Irpinia
Verderosa Studio - 2018